Apprentissage
Construction
Technologies
Innovation
Voile

Le journal de bord

n°5 – août 2004

EDITORIAL

Il est à l'endroit ! Depuis le mercredi 16 juin 2004, la coque en construction dans l'atelier de l'ISMANS est à l'endroit. Ce retournement, effectué de mains de maître par la société MERDRIGNAC marque la fin d'une première phase et est une étape symbolique dans l'avancement du projet : jusqu'à ce moment, nous commencions la construction du bateau, dorénavant, nous en terminons la construction…

Je ne voudrais pas terminer sans remercier le Conseil Général de la Sarthe avec qui nous avons conclue un partenariat pour les années 2004, 2005 et 2006. Ce partenariat, qui confirme la crédibilité du projet, nous permet de continuer à travailler à l'avancement de la construction du bateau et nous donne du temps pour rassembler la part manquante du budget.

François Angoulvant
Président d'ACTIV

association ACTIV – 44 avenue Bartholdi – 72000 Le Mans
www.activ-rhum2006.com info@activ-rhum2006.com

LES TRAVAUX EN IMAGES

Février 2004 : réalisation de la peau extérieure verre/époxy sur la demi coque tribord.

mars 2004 : réalisation de la peau extérieure verre/époxy sur la demi coque bâbord.

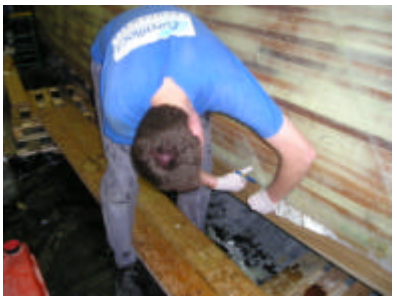

avril – mai 2004 : enduit et ponçage, peinture d'apprêt.

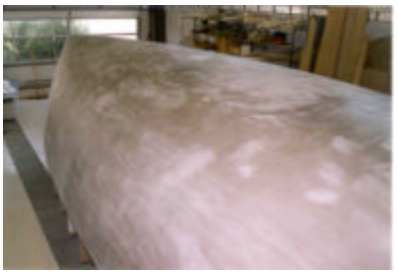

16 Juin 2004 : retournement de la coque.

juin - juillet 2004 : calage de la coque, enduit et ponçage de la face intérieure.

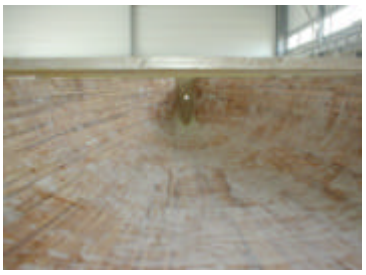

juillet 2004 : stratification intérieure de la peau verre/époxy.

juillet 2004 : traçage du gabarit de pont.

BUDGET

155 315,03 € réalisé	149 184,97 € à réaliser

51 % du budget est réuni

INFOS EN BREF

- De la fin juin à la fin juillet, 6 étudiants de l'ISMANS ont effectué leur stage de fin d'année au sein de l'association ACTIV. Au programme, stratification de la peau composite intérieure, traçage et découpage des sections qui vont former le gabarit de pont,...

- Dans notre précédent numéro, nous vous avions présenté l'association class 40 qui a pour objet de regrouper les bateaux comme le notre. Le règlement a été officialisé (voir journal de bord n°4) et le logo ci-contre est le logo de la classe.

- L'association ACTIV propose des tee-shirts avec motif ''ACTIV – Route du Rhum 2006'' sérigraphié au prix de 10€. Nouveau choix de couleurs (marine, blanc ou gris) et des portes-clés (2€). Renseignement auprès de l'association.

- Pour contacter ACTIV :

François Angoulvant :	tel. : 02 43 21 40 14 Email : fangoulvant@ismans.univ-lemans.fr
Sylvie Bâcle :	tel. : 02 43 21 40 00 Email : sbacle@ismans.univ-lemans.fr
Benoît Minisini :	tel. : 02 43 21 40 00 Email : bminisini@ismans.univ-lemans.fr

Ce projet vous intéresse,
Vous avez envie de nous soutenir,

Nous avons besoin de vous !

Adhérez à l'association ACTIV !

association ACTIV
Bâtiment ISMANS
44 avenue Bartholdi
72000 Le Mans

REVUE DE PRESSE

A la fin juillet 2004, le bilan presses et média est :

- 18 articles dans la presse quotidienne régionale (Maine-Libre, Ouest France, Les nouvelles…)
- 8 articles magazine (Voiles et Voiliers, Bateaux, Loisirs Nautiques, Yachting World, Sarthe magazine, Maine Eco, Maine Découvertes)
- 7 passages télévision (France 3, Canal 8)
- 3 passages radio (RCF)

Quelques articles parus sur la période avril 2004 – juillet 2004 :

? MAINE DECOUVERTES, mars avril mai 2004

? OUEST-FRANCE, 17 et 18 juin 2004

Les élèves de l'Ismans ont retourné la coque du voilier en construction

Le bateau rêvé pour la route du Rhum

Le voilier de l'Ismans sur la route du Rhum : précision

Le bateau de François Angoulvant est sur ses cales

? MAINE-LIBRE, 17 juin 2004, 19 juin 2004 et 7 juillet 2004

Le Mans : une école d'ingénieurs construit un bateau pour la Route du rhum

Retournement du bateau de l'Ismans

Les 40 pieds ont le vent en poupe

LE MANS

Le voilier de l'ISMANS est renversant

A Saint-Pierre-des-Bois, le Sabrosa 40 pour la Route du rhum prend forme

Sablé-sur-Sarthe

Un habitant de St-Pierre-des-Bois construit son bateau

Pour... la Route du Rhum en 2006 !

? LES NOUVELLES, 22 juillet 2004

PARTENAIRE

ZOOM SUR…

LE CRISTINA

Le bar hôtel LE CRISTINA est dirigé et animé par Annie et Patrick Benoist depuis le 1er février 1984.

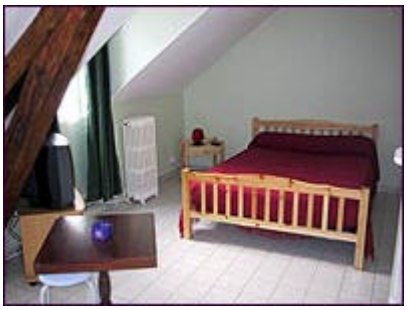

L'hôtel propose des hébergement pour une nuit, une semaine, un mois ou plus. Equivalent à un "hôtel particulier" les studios, composés d'une chambre avec télévision et magnétoscope, et d'une cuisine entièrement équipée vous permettent de vous installer pour une durée plus ou moins longue en vous constituant un véritable "chez vous".

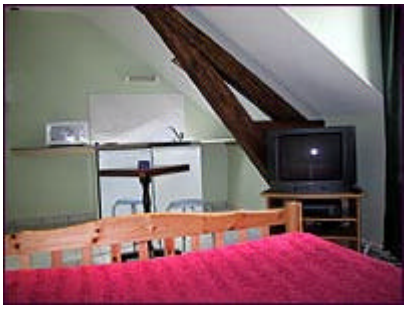

Le bar a entièrement été rénové et décoré avec une ambiance vieille marine et bord de mer.

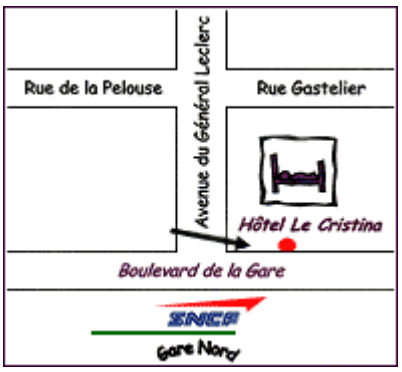

Pour plus d'informations : http://hotel-de-la-gare-sarthe.com/

NOS PARTENAIRES

Ibelia nettoyage

ISMANS

Belipa

Interimotel

la bureauthèque et son côté habitat

FONDERIES D'ABILLY

FOUSSIER

Campanile

MERDRIGNAC

CHAMBRE DE COMMERCE ET D'INDUSTRIE DU MANS ET DE LA SARTHE

COLOR Graphic

Conseil général Sarthe

Tabac-Presses Thierry Legeay, Les Maisons Rouges

LE CRISTINA

Ecofac

GIFFARD manutention